夕刊
臺灣日日新報
五月四日
夕刊定價一部二錢
臺北市榮町三丁目二十三番地　發行所　臺灣日日新報社

「コレヒドール陥落一年」

神助の北水道突破

阿修羅の肉薄　敵遂に白旗

【マニラ三日發同盟】米國が東亞侵略の據點として誇號を世界に誇つたコレヒドール要塞が陥落してから茲に一年、以下は一年前のあの日コレヒドール總攻擊に參加した報道班記者（朝田同盟特派員）のコレヒドール總攻擊の回顧である

バタアン半島が陥落して幾萬の米比降伏兵が陸續とバタアン兵站部を埋めた、バタアンの戰鬪は幕を閉じ、然しコレヒドール要塞は唯一の恃みである、センターランドのバタアンを失つても未だ只管に抗戰を續けた米比兵…

我が戰鬪司令所も前進

北水道突破を敢行

男の節句五月五日

魔の要塞コ島敵前

軍使は白旗を掲げ

戰時下檢察の要諦

司法官會同　松阪檢事總長訓示

一、共産主義運動
一、經濟事犯
一、今般戰時刑事特別法
一、最近幾多の犯罪
一、一般刑罪

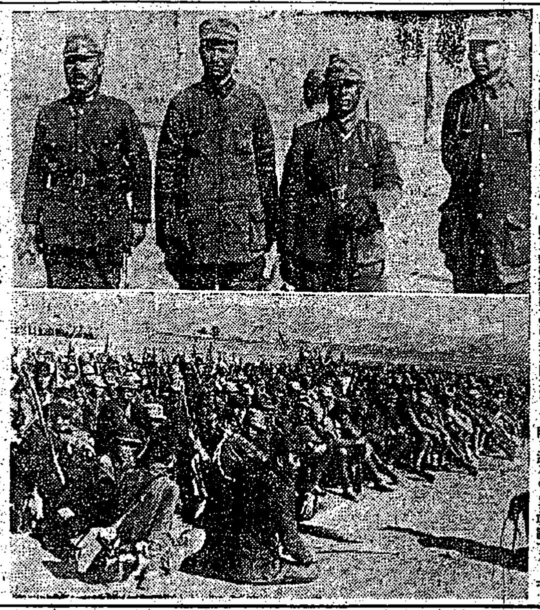

第二十四集團軍殲滅戰（上）投降した孫殿英、右より李國秘書、○○部隊長、孫殿英、○○部隊長（下）夥しい俘虜の群（報道部檢閲濟）

敵一萬全く袋の鼠

唐縣北方山地の殲滅戰

敗戰米國の戰鬪精神

荒鷲の強襲に兢々

濠陸相、米英に援助泣訴

司法長官會同　第二日

商船撃沈六十三隻

獨海軍四月中の綜合戰果

空母以下廿一隻を撃沈

獨軍一方的攻勢

クバン赤軍戰力低下

ニューヨークに空襲警報

英潜水艦撃沈發表

ゲー・ペー・ウーの仕業

虐殺事件委員會報告書

四月中赤軍飛行機喪失一千八百十二機

ルーズベルト譲歩か

ルイス即時復業命令

樞軸病院船を敵機不法攻撃

獨、米の陰險嗤ふ

對マ島提督斷交問題

人事

下痢に　卽效を誇るワカ末は胃腸と寄つてもきれない仲となりました　強力殺菌整腸劑　ワカ末

毛髪の榮養に　養毛劑　ロリーチン

信頼に應ふ　ポレオン錠「日染」は至純を誇る二基ズルホンアミドの化學療法劑で内服により血液、體組織に殺菌性、抗菌性を賦與し以て病原菌を殺滅し治癒せしむるを特徴とします。　惡性感冒　扁桃腺炎　中耳炎　蓄膿性　婦人科疾患　化膿性疾患　NISSEN　「日染」ポレオン錠　日本染料製造株式會社

腎臓疾患　危険なる尿毒症、高血壓に推賞せらる　アルワチン　日本藥品洋行

神經痛　ロイマチス劑　アトカルミン錠

腸　全國官公立病院御採用品　乳酸菌製劑　下痢、消化不良、腸カタル、便秘等　エンテロノン　日本藥品洋行

腦　腦病神經諸病　光明丸　願成閣

比島に第二回軍罰減免令
天長の佳節に恩典
皇國の温情に擧島感激

【マニラ支局長宇野進一發】大東亞戰勃發、比島攻略引續いて軍政施行を見たヒリッピンに二十九日第二回軍罰減免令が大日本軍司令官名を以て示達、即日施行されたが、去る二月十一日紀元の佳節にその第一回減免令が發せられて以來僅か四月二十九日、天長節を卜し再びその第二回が施行されたので今や全比島民は感激の絶頂にある……

文化提携に活躍
南方派遣の臺大教授一行

堆肥積込みに汗の奉仕作業

黒澤東大講師

自活することこそ華僑家族の責務
華僑送金を語る

死所を得て本望
本島出身の若鷲　松岡軍曹南に散る
嚴父語る

長谷川總督南下

岡本經理部長臺中へ

樋口軍參謀長高雄、屏東へ

志願兵志願者あすから訓練

多忙の中にも嚴正な規律
還暦迎ふ汪主席の日常

汪主席

隣り組の暖い手
薄倖の赤ちゃんを養育

子は國の寶みな

あす"子供の日"卜し
臺北市で兒童愛護談座會

接客業者に吹きこむ健民

戰時行政圓滑化へ
毎週一回　新竹州部課長會議

敵基地へ連續の強襲
海鷲モレスビー爆撃行(上)

文字通り

毎朝三時

四度撃沈

攻撃隊は

逆落しで巨彈投下
八路軍の牙城木ツ端微塵

援護資金にと金一封
遺家族が生む軍援佳話

渡航者心得帳

六十二翁も蹶起
増産へ敢闘、黑ダイヤ戰士

軍人援護に續々と寄金

病院船入港

米鬼を葬れ
伊藤船長語る

新竹勤行報國隊員けふ臺中訓練所へ

無駄遣ひない

後三國志
(87)
(出師の卷)
吉川英治作
矢野橋村畫

全身に溌剌たる活力を與へる
精力的強壯劑
ビタミン
ワカモト

父佐藤恒之進儀病氣療養中の處五月二日午後三時五十分永眠致候間生前ノ御厚誼ヲ謝シ此段謹告候
親族
友人
北港宮城縣人會

臺灣日日新報
本日夕刊共六頁

目標突破四億五千萬
我が經濟力强靭示す
十七年度 貯蓄實績額發表

【東京發】昭和十七年度における國民貯蓄の實績に關しては同年度の貯蓄目標額二百三十億圓を數億圓突破したこと確實なる旨さきに大藏省より概要の發表があり、其後大藏省當局において計數整理中の所今回正確なる貯蓄實績額の算定を終つたので賀屋藏相は四日午前宮中に參內、一億國民の赤誠により貯蓄目標額を完遂し得た旨謹んで奏上申上げた後同日午後四時大藏省より正式に發表した、それによれば昨年度の貯蓄實績は總額二百三十四億五千七百萬圓で目標額を四億五千七百萬圓方突破し目標額に對して一〇一・九九パーセントの好成績を擧げ得たことが明かとなり國民貯蓄の昂揚と我國經濟力の强靭性を遺憾なく示した、尙昭和十三年以降昨年度の五箇年における貯蓄實績累計額は六百九十八億二千九百萬圓で昭和十三年度以降の貯蓄目標額累計七百億圓に對し九九・七六パーセントの成績を示してゐる

二百七十億の必成へ
運動展開方策を決定

【東京發】二百七十億へと昨年に比べて貯蓄額も四十億圓增加し各府縣の貯蓄割當額もさきに大藏省から發表された、我等國民は戰爭の緊迫感を年々と身に感じながらこの大東亞戰爭を立派に勝ち拔くために貯蓄必成を心に固く誓つてゐるのであるが、國民運動の面から貯蓄の最高指導に當つてゐる大政翼贊會貯蓄推進本部では豫て委員會で「必勝貯蓄推進運動展開方策」を決定、これに基いて貯蓄運動展開方策要綱を作り四日翼贊會本部で開かれた傘下團體との打合會席上その內容を公にした、貯蓄運動に取上げてゐる基本方針としては「戰爭生活の實踐、生活の一層の切下げ」を始めとし「貯蓄推進機關の活用、常會活動の推進」等に至るまで數項に亙つて掲げてゐるが特に「水溜りを見つけて上手に吸取る」式に貯蓄の源を抑へるやう工夫が拂はれてゐる、この方策に基いて樹てられた運動展開方策は大體左の通りで、これが實施のためには翼贊會傘下團體は固より各種團體の貯蓄推進機關を活用し市町村常會、部落會、町內會、隣組に至るまで運動の滲透を圖ることになつてゐるが特に昨年と異つた所を二、三拾つて見ると次の如くである

一、これまで十分手を伸ばし兼ねてゐた佛教始め各種宗教團體を動員しこれを通じて信者に働きかける

[illegible]

賀屋藏相參內

【東京發】賀屋藏相は四日午前十時宮中に參內、天皇陛下に拜謁仰付けられ十七年度貯蓄狀況並びにその他財政事項に關し委曲奏上、畏くも御下問に奉答して御前を退下した

華北中共軍の運命
投降、離反續出で無力化

【北京三日發同盟】[illegible]

奪火鎭附近の戰果

【南部大行山脈前線四日發同盟】[illegible]

青木大東亞相 パレンバンへ

外相四日から 外交團接見

滿洲國皇帝陛下
日本側有資格者に接見賜ふ
九連城戰蹟に御臨

米、武力占領か
佛領マ島に侵略の魔手

荒鷲の痛擊濠洲震撼
英機の空戰慘敗を確認

敵匪團を包圍殲滅

市家庄で南北部隊握手

無診査、報國兩保險
八、九月頃より實施

米の勞働政策失敗
インフレ必至の狀勢

行政查察使隨員
十二名任命さる
內閣辭令

交易協議會

米のインフレ 賃銀增額承認か
期限付で米鑛業復業

政府の物價政策

米曳船建造計畫も完敗

ドナルド飛行機增產揚言

東亞資源活用に協議會を設置す

英機の喪失數

藥工品の積極增產機關設置

陸軍司政長官

人事

けふの官報

今井邦子編 日本女流文學評論
コンスタン ヴァスト 著
戰爭と古典物語
越後屋書房

お願ひです。
時節柄、節約して大切にお使ひ下さい。
パピリオ

主催 帝國發明協會 後援 陸軍省 海軍省
國防科學雜誌
機械化
☆5月號 價50.
色・アート頁
雷擊機と空中魚雷
未來の水上飛行場
戰艦の內部
大洋に浮ぶ大洋飛行場
本文頁
船用機關の話
戰時標準船とはどんなものか
荷役作業について
敵前上陸
齒車のはたらき
單螺旋船の舵の色々
海軍記念日と船舶の特輯
カーバイトと朝鮮
戰車の操縱について
毒ガス戰に就て
銃後も第一線
航空母艦の作り方
輕飛行機の設計と作り方
模型工作の基礎知識
機械に親しめ
決戰下の工作教育について
國民科學新書
溫度の科學
國防と電氣通信
山海堂

丹羽文雄著 新刊發賣
報道班員の手記
定價二圓 送料二十錢
軍報道班員として南方の一海戰に從軍した著者が身を以てつぶさにわが忠勇義烈なる海軍將兵の敢鬪ぶりを近代戰の激烈なる樣相を見聞した記錄を始めその前後の基地生活、艦內生活を描いた强烈なる人間精神の記錄である。
丹羽文雄著 海戰
高見順著 蘭印の印象
火野葦平著 兵隊の地圖
馬淵逸雄著 報道戰線
宮城聰著 ハワイ
山本實彦著 巨いなる歩み
改造社

中央公論社の新刊書
世界貿易論 ミシュスチン著 西澤富夫譯
支那 バックストン著 岡崎三郎譯
日本經濟の基本動向 土屋清著
女體開顯 岡本かの子著
巴里に死す 芹澤光治良著
露伴史傳小說集 幸田露伴著

社説
國民動員計畫の策定
事務簡素化を併行せよ

南日本漁業設立命令
五日公示　態勢本格化

纖維品適正配給期す
自由主義的利潤追及を是正

「青年層に航空基礎訓練」
臺灣航空協會理事會開催

本年度、直接税增税か
臺澤税務課長の歸任談

明糖、日糖壓搾終了

臺灣信託業法　七月頃施行豫定
林金融課長歸任して語る

菓子の行列買

製糖終了

臺北州の菓子生產業者統合

米穀集荷機構大體整備
花蓮港の納入組合設立

專賣關係事情
對岸及海南島視察談
佐治專賣局長

臺灣株式取引所
設置運動に對する感想（一）
臺北帝大教授　今西庄次郎

最新刊　三月二十日發賣
大東亞統計叢書（8）
太平洋諸島統計書
東印度群島地誌論
國際日本協會

野村の
投資信託
第二十三回
豫約募集中
一口・五百円
（說明書贈呈）
野村證券
台北市表町二ノ一〇

積極的強壯剤
ビクラ
「フタバ」
心身改善の推進力
從來の榮養強壯剤は第二次的なるに反しビクラは積極的に身體の衰弱狀態に活力を與へ各機能を根本から積極的に活動させる綜合作用をもつ理想的な強壯剤です。
林源十郎商店

強力
消耗性疾患へ
メタボリン錠
武田藥品
V.B₁含有量一錠中〇・五瓦
一〇〇錠　三〇〇錠

各種ホルモンノ複合ニナル
綜合男性ホルモン剤
ホルモン
一般老衰現象ニ有効！
鹽野義商店
大阪・東京・京城

日本近海に無盡藏
海藻から兵器材料
全國的に採集運動展開

【東京電話】海藻から兵器が採れる…産業の一つである「アルミ」をいくら増産しても…五大…

全國の漁民諸君に大々的に「海草を採りませう」と呼びかける…

長谷川總督臺中着
篤農家を引見して激勵

【臺中電話】…

澎湖廳各街庄協議會日割

臺中視察の長谷川總督

尚武の祭典開く
梨本總裁宮殿下令旨を賜ふ

傷痍の身も御奉公
戰友の英靈の前に誓合ふ

汪主席、還暦の日
「花甲同慶」に全市湧く

東條首相から祝電

中國大使館で祝賀の午餐會

廈門の祝賀式

南京 …慶祝の記念式典

海洋に挺へる…

體力增强の重要性
島津軍醫部長昨夕放送

防人に感謝捧げよ
皇奉本部長會議で慫慂

空の防人へ

山の青年層に銃劍術の訓練

輝く有終の美

彰管報國を祈誓
臺灣美術奉公會新發足

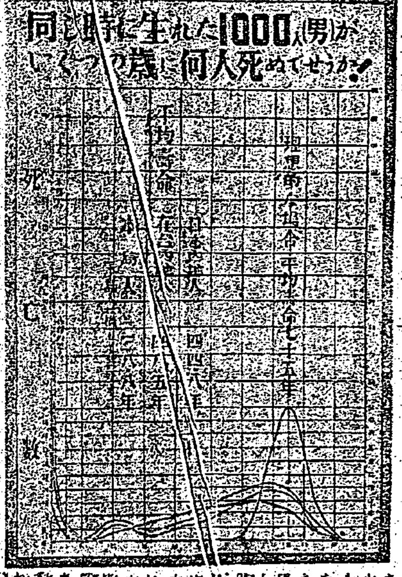

同じ年に生れた1000人(男)がいくつで幾人死ぬでせうか

多い出生少い死亡
乳幼兒の死亡は母性の恥

生めよ殖せよ（五）

女性の衛生思想缺如
特に本島婦人層への教育が急務
本社主催 健民功勞者座談會（2）

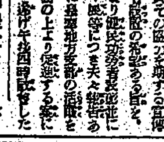

肺患へ光明

ラヂオ

合の映畫と演藝

大世界　台劇　新世界　芳乃館　芳明館　城南映劇　萬華劇場　太平館　第三世界　基隆世界

基隆映畫

台北州合同興業會社

株式名義書換公告　萬光商會

第六十七回決算公告

明治製糖株式會社

第二期決算公告　柏熊商事株式會社

夫加藤淳儀豫て病氣療養中の處…

父黎吉儀三月十九日高千穗丸にて遭難死去致候間生前の御厚誼を拜謝し此段謹告仕候

白勢玄一　白勢や　今井十き

弊社取締役社長正四位勳三等白勢黎吉殿社用の爲上京歸任の途次三月十九日高千穗丸にて遭難逝去被致候間此段謹告仕候

東海自動車運輸株式會社

役員白勢黎吉殿此度逝去被致候間此段謹告仕候

臺灣乘合自動車運送事業組合　臺灣自動車運送事業聯合會　臺灣土地建物株式會社

長男西岡一夫儀高千穗丸ニテ遭難死去仕候ニ付茲ニ生前ノ御厚誼ヲ拜謝シ此段御通知ニ代ヘ謹告仕候

父 西岡重利　藤川重五郎　中辻喜次郎　川崎登　松原作藏　角正太郎

會葬御禮　男 宮野爲範　親戚一同

ポプラ印　イソキと米糊

高級 萬年筆用　高級 筆記用 各種　文房糊卓上用　工業用

發賣元 近藤商會

第二回政府保證臺灣拓殖債券償還公告

臺灣拓殖株式會社

保生醫院

社員募集　タイピスト

高島屋臺北出張店

義勇隊志願者殺到
臺東廳下沸き立つ火の決意

南方戰線護國の華

銃後を賴む
烈々の遺書 故戸賀分隊長

模範青年
川原義勇隊員

樋口軍參謀長激勵
志願兵志願の銓衡視察

日本農道の把握へ
臺灣で勵む泰國留學生

……が來た未到である。今回の泰國の留學生として日本に來た泰國の……本の國力に對する讃嘆の辭を……

硬貨回收七萬餘圓
決戰下員林婦人の活躍

筆頭は岡山郡(180%)
高雄州下の國民貯蓄

……岡山郡一八〇%、旗山郡一七九%、東港郡一七三%、旗山郡一六三%、潮州郡一五三%、恆春郡一五二%、鳳山郡一五一%……

皇軍將士を繪葉書慰問

「工業振興」
彰化で論文募集

羅東の優良兒

彰化の優良兒

看護助手を血書志願
高砂義勇隊員の妻昧起

幼乳兒保護座談會

新竹州の戰ふ貯蓄猛運動

武勳遺して散華
故李軍屬厝て街葬

羅東決戰號を獻納
米鬼擊滅へ郡民總力

銀輪連ねて神社參拜

小麥增收に殊勳甲
清水街秦清根さんの努力

慰問の數々
屏東分院へ殺到

豐岡山林課長
阿里山視察

赤誠の獻金
軍司令部(受付)

健康 快通・快腦
故にイーストの服用を奬む

(131) 大いなる祭
中野實作
三芳悌吉畫

下痢(腸カタル)
ともかわ
すまし取扱りで店薬は粧空

イースト

5月6日封切
映画になった主婦の友連載マンガ
ハナ子さん
唄ふハナ子さん・轟夕起子
唄ふ五郎さん・灰田勝彦
演出 マキノ正博
8〇(ヒル) 一般セ 十五銭
大世界
臺灣興行統制會社 臺北州合同

有田音松謹製專門藥
腦病・ろくまく
全身の者・專門藥
中風藥 十八円
胃腸劑 十八円
治淋劑 廿円
驅毒劑 十八円四
有田ドラッグ 全國各地

歯磨スモカ
タバコのみの
三月の課税品も
一個税共
十七錢
(定價五拾錢＋税貳錢)

ぜんそく 根切り藥
無料進呈
中野高等無線電信學校

よい歯でかむ
歯の琺瑯質は生てゐる
毎日のことですから歯質を傷めぬ研磨力の弱い良い歯磨で!
少量で他品の倍効果
半煉仁丹歯磨

第四回決算公告
湖口合同運送
第四回營業報告
平鎮合同運送